



Registration of calf, breeding documentation Q&A

Ieva Rutkovska
Chairperson of "Latvian Holstein Association"

07.04.2021





88/235

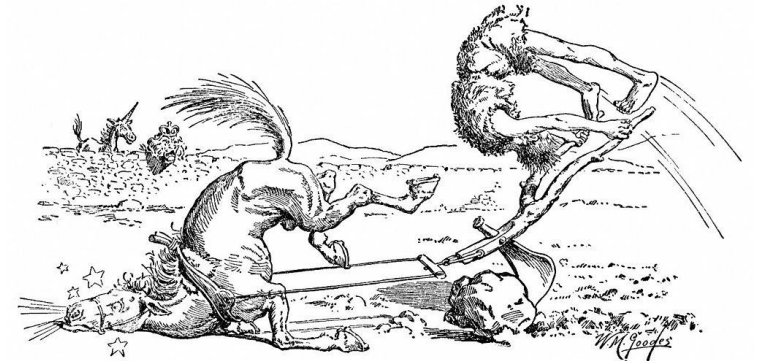

PLUGHING 51 B.C.

100



14414









Milk control results in Latvia

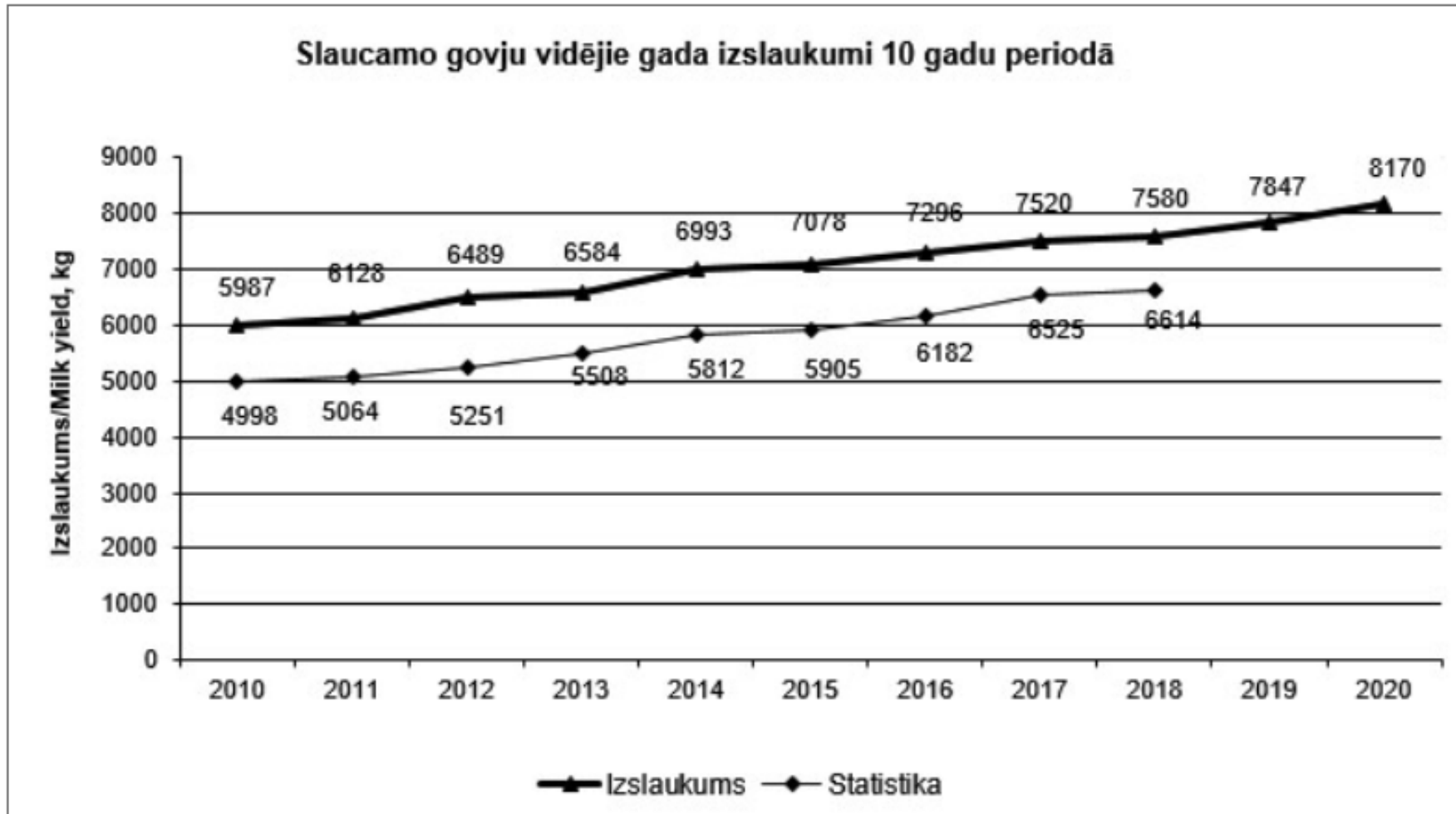

Number of herds and cows under milk control

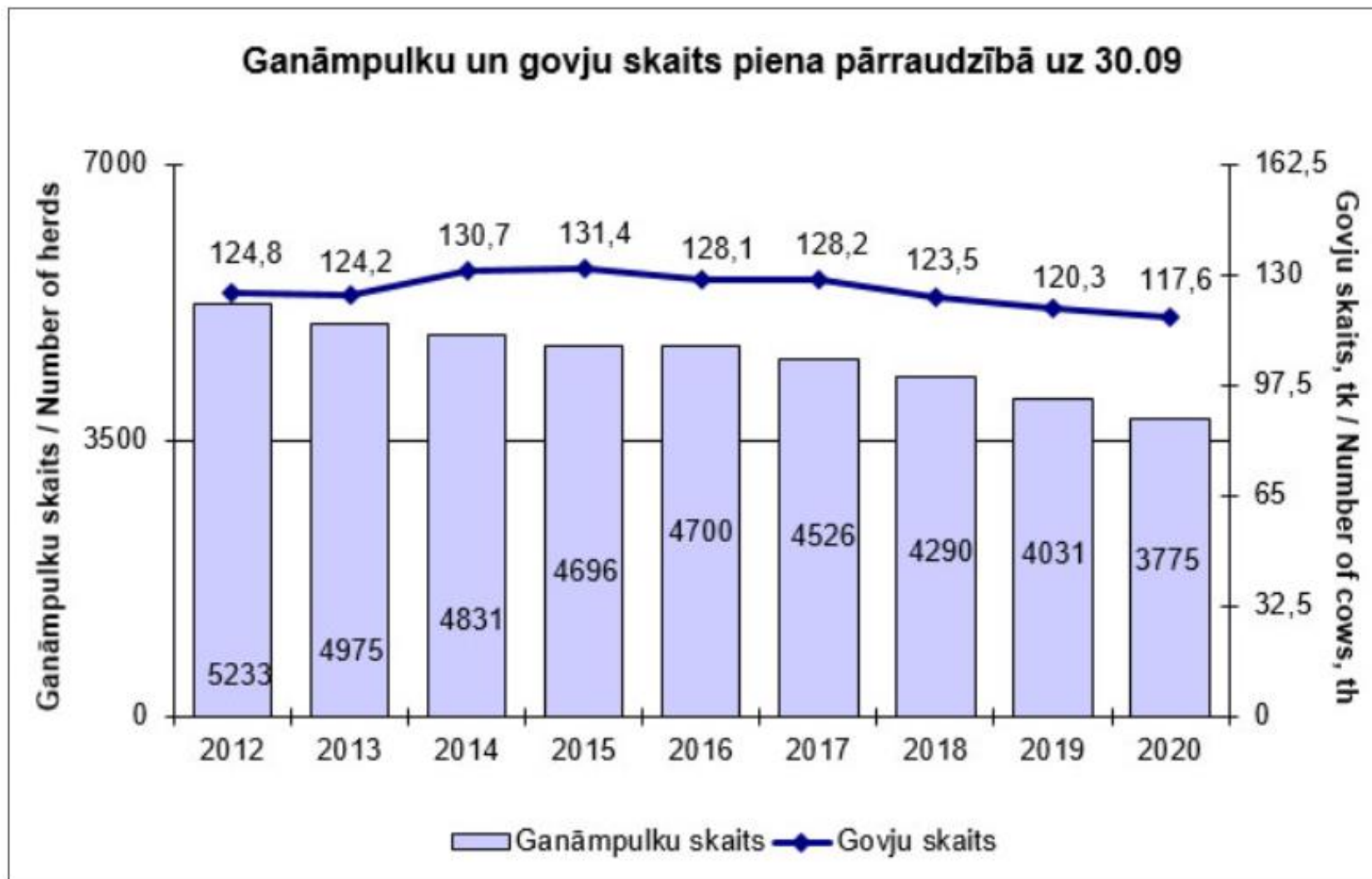

Milk control results for Holstein (black&white) cows in Latvia

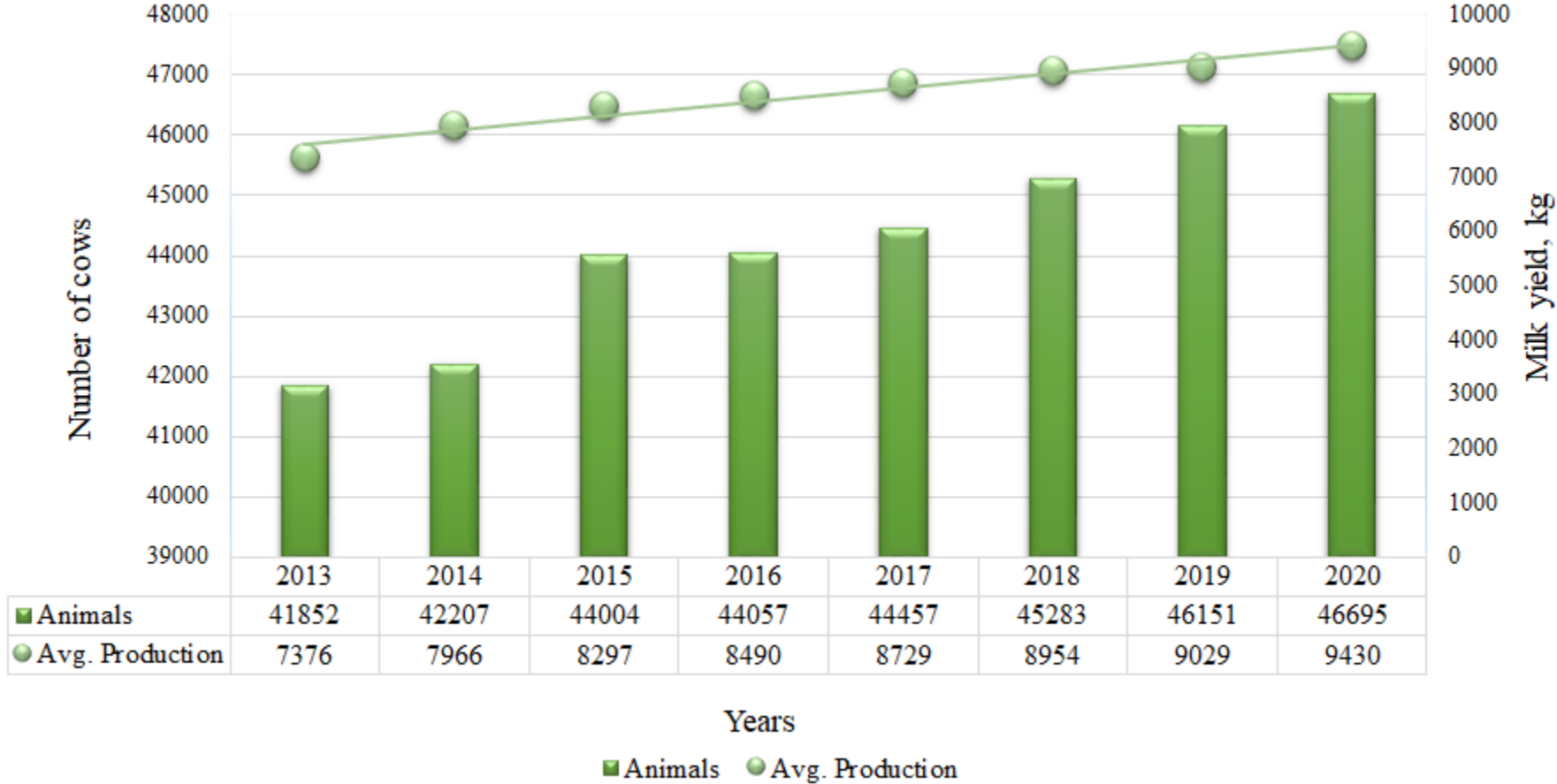

Milk control results for Holstein (red&white) cows in Latvia

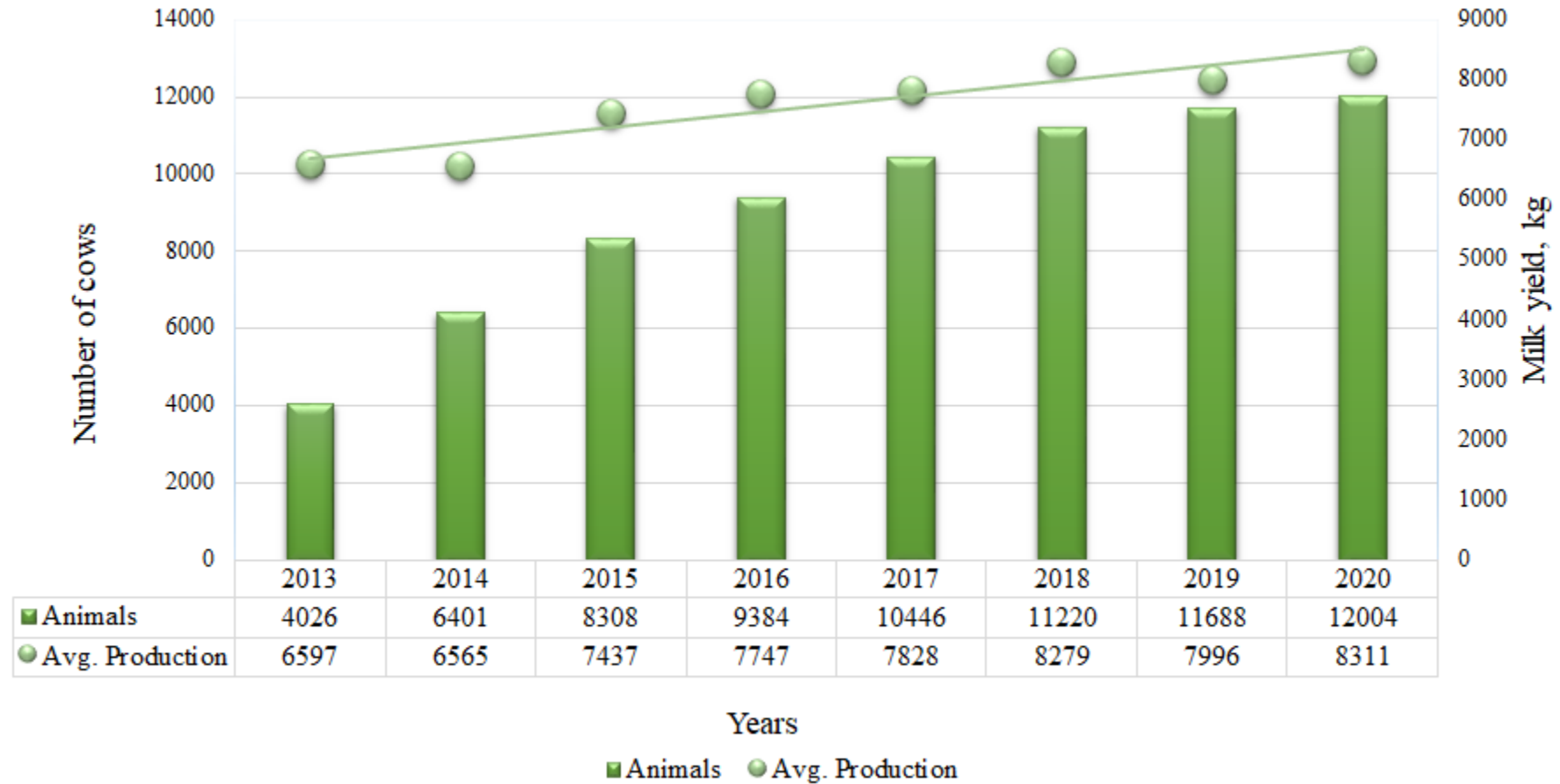



Data of LHA



153

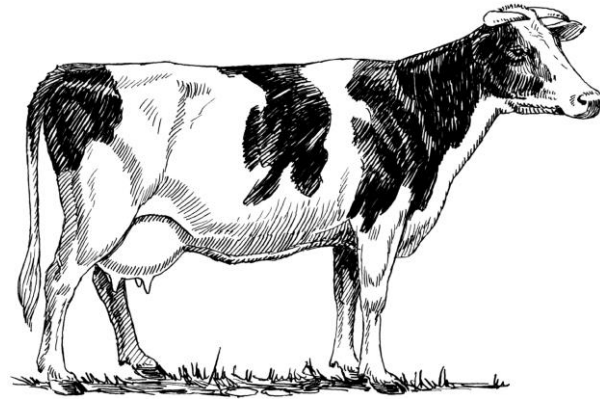

21175



138



9130

Legislation - Animal breeding law and regulations from the Latvian government, EU

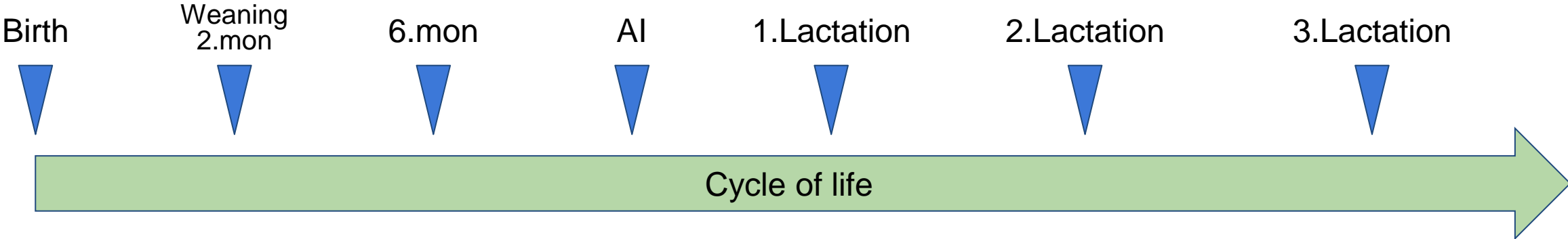

Why is breeding important?

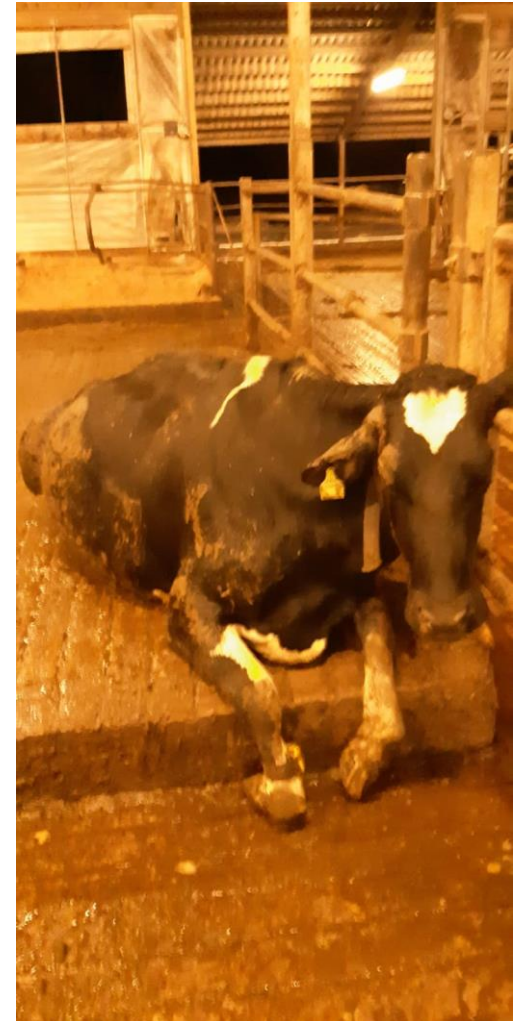

Reliability



Value

Zootechnical certificate, in accordance with Regulation (EU) 2016/1012, for trade in purebred breeding animals of the following species:
a) bovine species (*Bos taurus*, *Bos indicus*, *Bubalus bubalis*)



Certificate number: Z1/2019	
1. Name of issuing breed society/competent authority Biedrība "Latvijas Holšteinas šķirnes lopu audzētāju asociācija", Rīgas iela 38-6, Valmiera, LV-4201 www.holsteingovis.lv, e-mail: lha@valm.lv, Tel. +37164222707	
2. Name of breeding book	3. Name of breed of purebred breeding animal Holstein
4. Class within the main section of the breeding book where animal is entered -	
5. Sex of animal Female	6. Breeding book number of animal
7. Identification of purebred breeding animal	
7.1. System	
7.2. Individual identification number: LV048825918818	
7.3. Animal health identification number	
7.4. Name Pele	
9. Date and country of birth of animal 12.02.2017, Latvia	
10. Name, address and email address of breeder Z/s Vitolini, Vitolini, Kauguru pagasts, Beverīnas novads, LV-4224, e-mail: zs_vitolini@inbox.lv	
11. Name, address and email address of owner Z/s Vitolini, Vitolini, Kauguru pagasts, Beverīnas novads, LV-4224, e-mail: zs_vitolini@inbox.lv	
12. The pedigree of the purebred breeding animal	
12.1. Sire Name: De-Su Formulate 806-ET ID number: US69473893 Breeding book number and section: Herdbook A (60757)	12.1.1. Paternal Grand sire Name: Willow-Marsh-Cc Gabor-ET ID number: US60845420 Breeding book number and section: Herdbook A (60280) 12.1.2. Paternal Grand dam Name: Vision-Gen Oman Fantasa-ET ID number: US62125662 Breeding book number and section: -
12.2. Dam Name: Pienasa ID number: LV048825918418 Breeding book number and section: B	12.2.1. Maternal Grand sire Name: Terrick Emerson Rolex-ET ID number: US130983729 Breeding book number and section: Herdbook A (60025) 12.2.2. Maternal Grand dam Name: Palanga ID number: LV048825918067 Breeding book number and section: B
13. Additional information 13.1. Results of performance testing 13.2. Up-to-date results of the genetic evaluation carried out last on - 13.3. Genetic defects and genetic peculiarities of the animal in relation to the breeding programme 13.4. Other relevant information	
14. Insemination/mating 14.1. Date: 10.07.2018 14.2. Identification of the fertilising male 14.2.1. Individual identification number: US71813206 14.2.2. Name: De-Su 11620 Nirvana-ET 14.2.3. System of identity verification and result	
15.1. Done at: Valmiera, Latvia	15.2. on: 23.01.2019
15.3. Name and capacity of the signatory: IEVA RUTKOVSKA BIEDRĪBAS "LATVIJAS HOLŠTEINAS ŠĶIRNES LOPU AUDZĒTĀJU ASOCIĀCIJA" VALDES PRIEKŠSEDETĀJA	
15.4. Signature:	

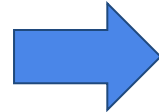

Birth



Nr.p.k.	Dzīvnieka identitātes nr. (vai suga - grupveida apzīmējamiem dzīvniekiem)	Dzīvnieka vārds (vai skaits)	Šķirne	Dzimums	Dzimšanas datums	Mātes identitātes nr.	Mātes vārds	Ienācis novietnē	
								datums	no kuras novie
	LV04882591 9250	SATĪNA	HM	S 39 kg	06.03.2021.	LV04882591 9051 61406	Sajira Nautical(s)	apr. 07.03	
	LV04882591 9251	RALIJA	HM	S 42 kg	09.03.2021	LV04882591 8831 61406	Randa Nautical	apr. 30.03	
	LV04882591 9252	ILUSTRĀCIJA	HM	S 45 kg	11.03.2021	LV04882591 9016 61354(7)	Izaura Honda(s)	apr. 30.03	
	LV04882591 9253	ZEME	HM	S 42 kg	15.03.2021	LV04882591 8999 61406	Zeva Nautical(s)	apr. 30.03	
	LV04882591 9254	RĀPIJS	HM	V 47 kg	20.03.2021	LV04882591 8876 60847	Rūpe Anderson	apr. 30.03	
	LV04882591 9255	MERSEĒSĀ	HM	S	03.04.2021	LV04882591	MĒRIJA MICHELIS		



Data base

 LAUKSAIMNIECĪBAS DATU CENTRS Lietotājs: [redacted] [Palīgs](#) [Aizvērt](#) ✕

› **Atnešanās**

Dzīvnieku suga: **Liellopi** Novietne: **LV1488259** Novietnes atrašanās vieta: **VĪTOLIN[redacted]**

Atnešanās datums: **03.04.2021**

Dzīvnieka identitātes numurs: **LV048825918846** Dzīvnieka vārds, šķirne, dzimšanas datums, pēdējā reģ. atnešanās: **MĒRIJA (HM) dz.10.07.2017 pēd.atn.26.04.2020**

Dzemdību vieglums: **1 - bez palīdzības** Instrukcijas ziņojuma sastādīšanai

Piena izmantošana: **Slaukšana** Ievadot informāciju par **pēcnācējiem**, obligāti jānorāda pēcnācēju dzimums. Iespēja reģistrēt (apzīmēt) būs tikai tos dzīvniekus, kuru dzimums būs "Sieviešu" vai "Vīriešu".

Pēcnācēju skaits: **1** **Svars** un **Lielums** nav obligāti aizpildāmie lauki. Šī informācija vēlama tālākai ciltstarba datu apstrādei. Maksimālais pieļaujamais **svars** ir trīsciparu skaitlis ar iespēju norādīt vienu ciparu pēc komata (**99,9**).

Nr.	Dzimums	Svars	Lielums
1	Sieviešu	53	Liels

Lai pabeigtu ziņojumu, jānospiež poga [Paziņot].

[Atcelt](#) [Paziņot](#) [Komentāri \(1\)](#) [Drukāt](#) [Apzīmēšana](#) [Nākamais](#)



› Apzīmēšana

Dzīvnieku suga

Liellopi

Novietne

LV1488259

Novietnes atrašanās vieta

VĪTOLIŅI [redacted]

Apzīmēšanas datums

03.04.2021

Datu pārbaudes ziņojumi

Dzīvnieka identitātes numurs (krotālija)

LV048825919255

Krotālijas īpašnieks

Z/S VĪTOLIŅI

Mātes ID Nr.

LV048825918846

Pēcnācēja dati

1. Sieviešu 03.04.2021

Mātes vārds, šķirne, dzimšanas datums, pēdējā reģ. atnešanās

MĒRIJA (HM) dz.10.07.2017 pēd.atn.03.04.2021

Vārds

MERSEDESA

Tēva vārds, šķirne, CG nr., ID nr.

FLY-HIGHER MICHELOB (HM) 60848 US64167446

Apmatojuma krāsa

10 - Melnraiba

Instrukcijas ziņojuma sastādīšanai

Lai pabeigtu ziņojumu, izvēlēties apmatojuma krāsu no saraksta.

Piezīme: "melni balts" apmatojums var būt reģistrēts tikai Galovejas šķirnei, pārējiem pēc ziņojuma apstrādes tas būs aizvietots ar apmatojumu "melnraibs".

Dzīvniekam noteiktā šķirne un aprēķinātā asinība

HM (Holšteinas melnraibā)
HM 100.00%

Atcelt

Paziņot

Komentāri

Drukāt

Atnešanās

Nākamais

Milk control



Production + Milk testing: fat, protein, SCC(Somatic Cell Count), lactosis, urea





LV0488259

Kontrole	24.03.2021	Iepr. kontrole	22.02.2021	St.per.	30	Gadā	13	Lapa:	1	Kopā:	14
Saņemts	25.03.2021	Analizēts	26.03.2021	Konteiners	21032596	Reģistrēts	31.03.2021	Izdrukāts	01.04.2021		

LAUKSANNIECĪBAS DATU CENTRS
Rūpniecības laukumā 2. Rīga, LV-1010
Z/s Vītoliņi
VĪTOLIŅI
Kauguru pagasts
Beverīnas novads
LV-4224 p.n.Mūruiža

PP 4205 / Valmierā 1 PP
02-04-2021

Registra stāvoklis

Krot.	Vir.dz.	46	Jaunlopi	107	Ražojoshi	88
skt.	<6m	6-24	>24m	<6m	6-24	>24m
10	11	25	10	24	70	13
				1.lakt	2.lakt	3+.l.
				31	23	34
Kustība	Vir.dz.	Jaunlopi	Ražojoshi	Pavisam		
365 dienās	kopā	dz/lk	kopā	dz/lk	kopā	dz/lk
Ienākušie	41	41	54	54	95	95
Izgājušie	29	29	31	11	36	76

Atražošanas analīze

Darbības analīze

24.03.2020-24.03.2021

Nos.	Mērv.	Vid.	Mērķis	Opt.	Rep.
Serv. dien.	152	-112	40	147	
1.sēkl. mēn.	15.6	-0.6	15.0	15.0	
1.atn. mēn.	26.3	-2.1	24.2	26.4	
Sēkl. reizes	2.3	-1.3	1.0	2.0	
Ciet.p. dien.	53	-8	45	58	

Ražojoshi	Neap-sēkl.		Apsēklojamās		Grūsnās		Sēkl. reizes	% ar 1. x	% ar >2x	Atn. interv.	Serv. per.	% s.p. >120	% s.p.
	skt.	>1x	skt.	%	skt.	%							
24.03.2021	30	52	87	51.9	6	2.7	33.3	50.0		430	177	66.7	16.7
365 dienās	22.5	25.6	84	60.2	41.5	2.3	47.1	41.4		1 atn	47		100.0
24.03.2021	11	19	88	47.4	1	1.0	100.0			26m.	155	57.1	5.7
365 dienās	8.6	9.5	87	50.0	16.0	2.2	51.4	34.3			203	80.0	
24.03.2021	19	33	86	54.5	5	3.0	20.0	60.0			161	57.7	5.8
365 dienās	13.9	16.0	82	54.7	25.4	2.4	44.2	46.2					
Jaunlopi	skt.	skt.	mēn.	>15m.	skt.	reizes	% 1.x	%>2x	Gr.vec.	Ciet.skaitis			
24.03.2021	70	37	16m.	67.6					17m.	vid. d.	%	%>70	6
365 d.	69.0	28.1	16m.	58.1	15.6	2.6	31.3	37.5		54	12.1	8.6	

Pēdējās kontroles kopsavilkums

Lakt. grupa	1-100d.no laktācijas sākuma				101-240d.no laktācijas sākuma				Pēc 240d.no laktācijas sākuma				Visas			
	skt.	izsl.	+iepr.	S.Š.sk	skt.	izsl.	+iepr.	S.Š.sk	skt.	izsl.	+iepr.	S.Š.sk	skt.	izsl.	+iepr.	S.Š.sk
1.lakt.	10	46.8	4.7	32	11	42.8	-1.7	29	9	39.5	-0.7	20	30	43.1	0.7	28
	12.3	55.2	12.4	107	13.6	49.3	12.5	110	11.1	48.4	9.4	79	37.0	55.2	34.3	110
Pārē-jās	19	58.5	2.6	166	1	19	46.2	-2.8	78	2	13	36.9	-4.0	112	4	51
	23.5	68.7	29.5	3270	5.3	23.5	59.0	23.3	669	10.5	16.0	55.0	12.7	408	30.8	63.0
Kopā	29	54.5	2.0	126	1	30	45.0	-2.4	61	2	22	38.0	-2.7	73	4	81
	35.8	68.7	42.0	3270	3.4	37.0	59.0	35.8	669	6.7	27.2	55.0	22.2	408	18.2	100.0

Kontroles rādītāju analīze

Kontroles datums	Ražoj. skaits	T.skt. slauc.	Sl.d. vid.	Vidēji tikai slaucamām					
				Izsl.	Tauki	Olbalt.	Laktoz.	S.Š.sk	EKP
24.03.2021	88	81	169	46.5	3.50	3.27	4.99	91	43.2
22.02.2021	84	78	172	45.0	3.72	3.33	4.97	59	43.2
25.03.2020	92	85	191	45.4	3.58	3.21	4.97	78	42.4

365 dienu perioda vidējā ražība

Periods līdz	Skaits	Dienā	tonnas	Izsl.	Tauki	Olbalt.	Laktoz.	S.Š.sk	EKP
24.03.2021	89.6	38.1	1248	13924	3.50	3.24	4.94	72	12901
25.03.2020	92.0	40.8	1371	14898	3.58	3.29	5.00	73	13999

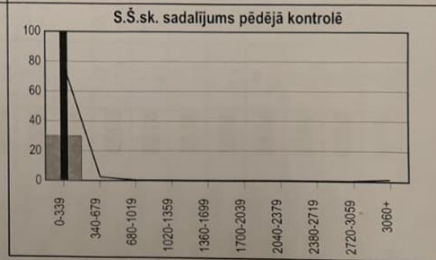
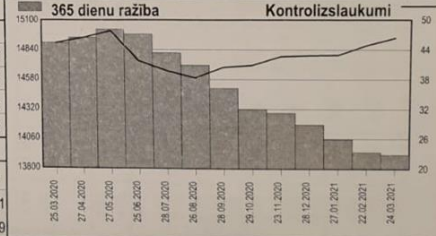

1090120059

Artificial Insemination



Classification



Classification



Management methodology of the pedigree Herdbook

Herdbook – information of origin, productivity and pedigree of the animal.

Herdbook in Latvia is divided in two parts:

1. Main Section (A):

- Male animals have assigned herdbook numbers;
- Female animals are divided into 3 under-sections – «A1», «A2», «A3»;

2. Additional Section (B):

- Only female animals are recorded in this section.

Entry of cows in Herdbook sections A1 and A2

Cows are suitable for entry in a herdbook Main Part sections A1 and A2, if:

- it has a suitable affirmation of breed in 3 generations (M, T, MM, MT, TM, TT, MMM, MMT);
- its parents and grandparents (M, T, MM, MT, TM, TT) are entered in the main part of the Holstein herdbook (ancestors of foreign origin may not have signs of an entry in the herdbook);
- it has undergone a linear exterior evaluation;
- it has reached the age of at least 12 months;
- its productivity meets the productivity requirements of the relevant section.

PIENA GOVS CILTSKARTĪTE													
ID numurs	LV048825918828			Šķirne	HM, Holšteinas melnraibā					CG ieraksts	Datums	Sad.	C. org.
Vārds	DABA			Asinība	HM 100.00%					Izcelšanās tests			
Dz. datums	d) 22.02.2017									M Nr.		Datums	
Dzimšanas v.	LV1488259	VĪTOLIŅI, KAUGURU PAG., BEVERĪNAS NOV.			Ipašnieks	Z/S VĪTOLIŅI					Apmatojuma pamatkrāsa		
Audzētājs	LV0488259	Z/S VĪTOLIŅI									melnraiba		

GOVS IZCELŠANĀS																				
Priekštecis, ID numurs, šķirne, CG sadaja, vārds, dz. datums	Laktācija	Ražība augstākajā laktācijā						Indeksi		Eksterjers		Priekštecis, ID numurs, šķirne, CG numurs, vārds, dz. datums								
		Slaukšanas dienas	Izslaukums kg	Piena tauki		Piena olbaltums		Piena tauku un olbalt. kg	Som. šūnu skaits / 1000	Ražības	Selekcijas		Kopējais (punkti)	Par tesmeri						
M LV048825918609	HM A3	DĀMA	20.03.2015								78	78	T US562072898	HM 50393	LINCOLN HILL S LASER	20.11.2005				
TM US560542016	HM	LINCOLN HILL ITO NIB	01.09.2001										TT UK598172	HM 00907	PICSTON SHOTTLE ET	23.07.1999				
MM LV048825918415	HM A1	DURBE	22.04.2013	1	305	12145	3,11	377,3	3,06	371,8	749,1	29	103	105	82	84	MT US3008328673	HM 50586	S-S-I BOOKEM MORGAN	04.03.2011
MMM NL492227868	HM A2	DORA	15.02.2008	3	305	12215	4,75	580,4	3,79	463,3	1043,7	10	94	97	84	85	MMT US60817488	HM 00897	G-A ELATION SANA-ET	07.03.2002
MMMM NL398588591	HM	TWENTE DAIRIES DORTH	11.10.2004														MMMT DE0114255745	HM	JENNIFER CC DAYTONA	20.06.2003

GOVS RAŽĪBA UN CILTSVĒRTĪBA																					
Laktācija	Atbēšanas datums	Slaukšanas dienas	Atbēšanas datums	Pilnas laktācijas ražība						Som. šūnu skaits / 1000	Laktācijas ražība 305 dienās vai saīsinātā					Ciltsvērtība - INDEKSI					
				Izslaukums kg	Piena tauki		Piena olbaltums		Piena tauku un olbalt. kg		Izslaukums kg	Piena tauki		Piena olbaltums		Piena tauku un olbalt. kg	Notekšanas datums	Selekcijas	Ražības	Veselības	Kermeņa uzbūves
					%	kg	%	kg				%	kg	%	kg						
1	24.12.2018	449	17.03.2020	17197	2,87	494,1	3,59	617,1	1111,2	20	12983	2,72	352,9	3,45	448,1	801	19.12.2019	109	109	103	116

GOVS EKSTERJERA LINEĀRAIS VĒRTĒJUMS																										
Laktācija	Vērtējuma datums	Krustu augstums cm	Piena tips	Kermeņa dobums	Krošu platums	Krustu		Tesmeņa					Pupu		Eksterjers			Dzīvmasa, kg	Eksterjera kļūdu kodi							
						Platums	Sīpums	Pakāpiņas	Pakāpiņas no	Nāgu leņķis	Priekšējais	Dozums	Azmgures	Azmgures	Censtājā sāle	Priekšējais	Garums		Azmgures	Priekšējais	Visspējais	Kājas un nāgi	Temerents	Kopā	Slaukšanas īpašības	5
						Pakāpiņas	azmgures	azmgures	azmgures	azmgures	azmgures	azmgures	azmgures	azmgures	azmgures	azmgures	azmgures		azmgures	azmgures	azmgures	azmgures	azmgures	azmgures		
Optimālais vērtējums →		6	7	9	9	5	5	9	5	9	5	9	6	9	5	5								Vērtēja	Sertif. Nr.	
1	21.01.2019	148	6	7	7	7	4	5	7	5	7	6	6	7	6	5	7	8	6	82	85	82	83	650	M.VECOZOLA	811

Minimum yield requirements for the entry of Holstein cows in the herdbook

Holstein Black and White

Laktācija	A1		A2		A3	
	Izslauk., kg	Piena tauku un olbaltumv. summa, kg	Izslauk., kg	Piena tauku un olbaltumv. summa, kg	Izslauk., kg	Piena tauku un olbaltumv. summa, kg
1.	8000	552	6500	450	-	-
2.	8500	587	7000	490	-	-
3. un vec.	9000	621	7500	520	-	-

Holstein Red and White

Laktācija	A1		A2		A3	
	Izslauk., kg	Piena tauku un olbaltumv. summa, kg	Izslauk., kg	Piena tauku un olbaltumv. summa, kg	Izslauk., kg	Piena tauku un olbaltumv. summa, kg
1.	6000	440	5500	400	-	-
2.	6500	480	6000	440	-	-
3. un vec.	7000	520	6500	480	-	-

The productivity of the cow is evaluated taking into account the lactation with the highest productivity, regardless of the number of completed lactations.

Entry of imported animals in section A

If the animal was imported before 01.11.2018, it shall be entered in the main part of the herdbook (A), if:

1. it has a suitable affirmation of breed in **2 generations** (M, T, MM, MT, TM, TT)

The other points meet the admission criteria for animals born in Latvia.

If the animal was imported after 01.11.2018, it shall be entered in the main part of the herdbook (A), if:

1. it has been imported to Latvia with a **zootechnical certificate** as a purebred animal.

Recording of cows and calves in section B

An animal shall be entered in Additional Part (Section B) of the herdbook if:

- its parents (mother, father) have the name of the Holstein breed;
- the animal has the name of the Holstein breed (HM or HS) and the corresponding coat color (black, red, white);
- the animal or his mother is undergoing a performance test.

Performance test:

acquisition of milk monitoring data + exterior evaluation + determination of pedigree value.

PIENA GOVS CILTŠKARTĪTE														
ID numurs	LV048825917908		Šķirne	HM, Holšteinas melnraibā			CG ieraksts	Datums	Sad.	C. org.				
Vārds	MADE		Asinība	HM 87.50% LB 6.25% XX 6.25%			Izceļšanās tests							
Dz. datums	18.03.2008						M Nr.		Datums					
Dzimušanas v.	LV1488259	VĪTOLIŅI, KAUGURU PAG., BEVERĪNAS NOV.					T Nr.		Datums					
Audzētājs	LV0488259	Z/S VĪTOLIŅI	Īpašnieks	Z/S VĪTOLIŅI			Āpmatojuma pamatkrāsa							
				LV0488259				melnraiba						
								nobeidzies		07.12.2014				

GOVS IZCEĻŠANĀS																														
Priekštecis, ID numurs, šķirne, CG sadaja, vārds, dz. datums						Ražība augstākajā laktācijā				Indeksi		Eksterjers		Priekštecis, ID numurs, šķirne, CG numurs, vārds, dz. datums																
M	TM	MM	MMM	MMMM	Laktācija	Slaukšanas dienas	Izlaikums kg	Piens tauki		Piens olbaltumi		Piens tauku un olbalt. kg	Som. šūnu skaits / 1000	Ražības	Selekcijas	Kopējais (punkti)	Par tēsiem	T	TT	MT	MMT	MMMMT	Laktācija	Slaukšanas dienas	Izlaikums kg	Som. šūnu skaits / 1000	Ražības	Selekcijas	Kopējais (punkti)	Par tēsiem
								%	kg	%	kg																			

GOVS RAŽĪBA UN CILTŠVĒRTĪBA																					
Laktācija	Atrešanās datums	Slaukšanas dienas	Aizāšanās datums	Pilnas laktācijas ražība						Som. šūnu skaits / 1000	Laktācijas ražība 305 dienās vai saīsinātā						Ciltšvērtība - INDEKSI				
				Izlaikums kg	Piens tauki		Piens olbaltumi		Piens tauku un olbalt. kg		Izlaikums kg	Piens tauki		Piens olbaltumi		Piens tauku un olbalt. kg	Notekšanas datums	Selekcijas	Ražības	Veselības	Krievmeņa uzboves
					%	kg	%	kg				%	kg	%	kg						

GOVS EKSTERJERA LINEĀRAIS VĒRTĒJUMS																				
Laktācija	Vērtējuma datums	Krustu augstums cm	Piens tips	Krievmeņa dziļums	Krievmeņa platums	Krustu		Pakāpiņas sāniskotā	Pakāpiņas no aizmugures	Nagu ievērojams	Tesmeņa					Eksterjers				Dzīvmasa, kg
						Platums	Silpums				Priekšējais	Dzimums	Aizmugures augstums	Aizmugures platums	Centrālā sāle	Priekšējais	Garums	Aizmugures izvietojums	Priekšējais izvietojums	

Primary coat color for animals suitable for section B

Main color of coat corresponding to the Holstein breed
- the animal **is suitable** to an entry in the Additional Part (B) of the Herdbook of Holstein breed.

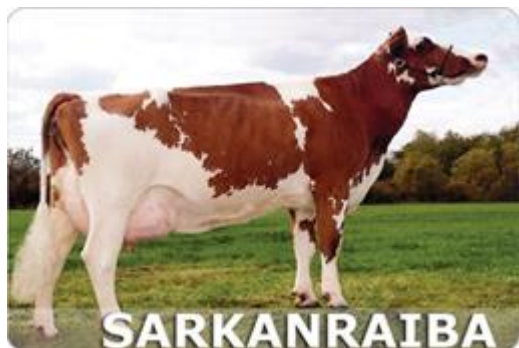

Primary color of hair corresponding to beef cattle breeds - the animal **is NOT suitable** to an entry in the Additional Part (B) of the Herdbook of Holstein breed.

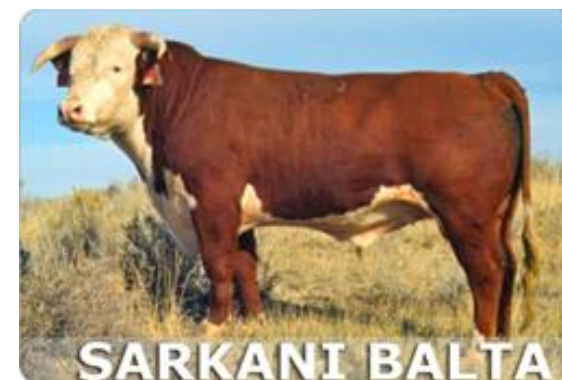
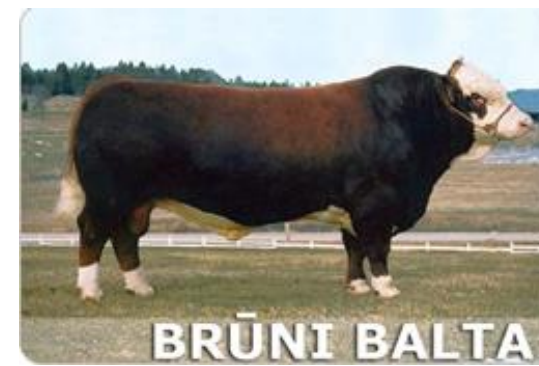

White color is also suitable!

Upgrading from Section B to Section A

The status of female offspring of animals entered in the additional part (B) shall be increased to the main section (A) if:

- its mother and mother's mother are entered in the Additional Part of the Holstein herdbook;
- its father and mother are entered in the main section of the Holstein herdbook.

If the animal meets the above criteria, it will be considered as a candidate for the main part!

PIENA GOVS CILTŠKARTĪTE													
ID numurs	LV048825918367			Šķirne	HM, Holšteinas melnraibā			CG ieraksts	Datums	Sad.	C. org.		
Vārds	ANDA			Asinība	HM 100.00%			Izceļšanās tests					
Dz. datums	02.12.2012							M	Nr.	Datums			
Dzimisšanas v.	LV1488259	VĪTOLIŅI, KAUGURU PAG., BEVERĪNAS NOV.			Īpašnieks	Z/S VĪTOLIŅI			T	Nr.	Datums	Apmatojuma pamatkrāsa	
Audzētājs	LV0488259	Z/S VĪTOLIŅI							LV0488259			melnraiba	

GOVS IZCEĻŠANĀS																				
Priekštecis, ID numurs, šķirne, CG sadaja, vārds, dz. datums	Ražība augstākajā laktācijā						Indeksi		Eksterjers		Priekštecis, ID numurs, šķirne, CG numurs, vārds, dz. datums									
	Laktācija	Staukšanas dienas	Izslaukums kg	Piena tauki		Piena olbaltums		Piena tauku un olbalt. kg	Som. šūnu skaits / 1000	Ražības	Selekcijas	Kopējais (punkti)	Par teicami	T	US	HM	G-A	ELATION	SANA-ET	07.03.2002
				%	kg	%	kg													
M LV048825918077 HM B ADELE 12.02.2010	6	299	19738	4,29	846	2,98	587,7	1433,7	15	116	114	88	85	TT	US2280338	HM		KISMET	ELATION-ET	08.12.1994
TM US120419524 HM V.B RUDOLPH MARTA-ET 25.08.1997														MT	US60180333	HM	60023	SHADYCREST-H	ADDISON	22.07.2000
MM LV048825917705 HM B ALFA 01.10.2004	4	272	11589	4,75	550,9	3,06	354,4	905,3	269	117	113	82	83	MMT	US2229383	HM	00479	WA-DEL	BUBBA	04.05.1993
MMM LV048825917658 HS AMERIKA 20.12.2002	3	305	13931	3,82	531,6	3,23	449,3	980,9	17	115	101	90	88	MMMM	US2244109	HM	00519	C-PINES	AVALANCHE	10.12.1993
MMMM LV048825910003 HS SALACA 18.01.2000	6	305	11666	3,75	437,8	3,45	401,9	839,7	17	81	87	33	44							

GOVS RAŽĪBA UN CILTŠVĒRTĪBA																					
Laktācija	Atņemšanās datums	Staukšanas dienas	Aizlaidšanas datums	Pilnas laktācijas ražība					Som. šūnu skaits / 1000	Laktācijas ražība 305 dienās vai saīsinātā					Ciltšvērtība - INDEKSI						
				Izslaukums kg	Piena tauki		Piena olbaltums			Piena tauku un olbalt. kg	Izslaukums kg	Piena tauki		Piena olbaltums		Piena tauku un olbalt. kg	Noteikšanas datums	Selekcijas	Ražības	Veselības	Ķēmeņa izbāves
					%	kg	%	kg				%	kg	%	kg						
1	13.11.2014	292	01.09.2015	10870	4,56	496,2	3,39	368,8	865	19	10870	4,56	496,2	3,39	368,8	865	17.12.2015	112	111	113	112
2	19.10.2015	443	04.01.2017	19182	3,65	699,3	3,45	660,9	1360,2	37	14985	3,66	548,7	3,34	500	1048,7	06.12.2016	113	113	113	112
3	20.02.2017	286	03.12.2017	15858	3,76	596,7	3,25	514,7	1111,4	14	15858	3,76	596,7	3,25	514,7	1111,4	11.12.2017	114	114	113	112
4	30.01.2018	763	03.03.2020	36115	3,52	1270,1	3,41	1232,8	2502,9		RAŽĪBA NAV APRĒĶINĀMA					07.12.2018	114	115	110	112	

GOVS EKSTERJERA LINEĀRAIS VĒRTĒJUMS																																													
Laktācija	Vērtējuma datums	Krustu augstums cm	Piena tips	Ķēmeņa dziļums	Krūšu platums	Krustu		Pakāpējais sārnastā	Pakāpējais no aizmugures	Nagu lēnītis	Tēmeņa					Pupu			Eksterjers			Dzīvmasa, kg	Eksterjera ķēžu kodi																						
						Plietums	Sīpums				Dziļums	Aizmugures augstums	Aizmugures platums	Centrālā saite	Priekšējais	Garums	Aizmugures izvietojums	Priekšējais izvietojums	Vespatējais izskats	Kājas un naži	Tēmenis		Kopā	Staukšanas īpašības	4																				
Optimālais vērtējums ->																				6	7	9	9	5	5	9	5	9	5	9	5	9	5	5	5	5	5	5	84	82	84	84	658		
1	07.03.2015	147	5	8	8	7	5	5	6	4	6	5	6	8	5	5	3	6	5	5	84	82	84	84	658	M.VECOZOLA	811																		
3	24.03.2017	150	6	8	8	7	5	8	6	3	5	4	6	8	3	3	5	7	5	90	75	82	83	735	M.VECOZOLA	811																			



Zootechnical and genealogical conditions for the breeding, trade in and entry into the EU of certain animals

https://eur-lex.europa.eu/legal-content/EN/TXT/?uri=uriserv%3AOJ.L_.2016.171.01.006
6.01.ENG

Thank you for your attention! Questions&Answers

